

Αποκατάσταση - Σύγχρονη επέμβαση σε παραδοσιακή οικία του χωριού

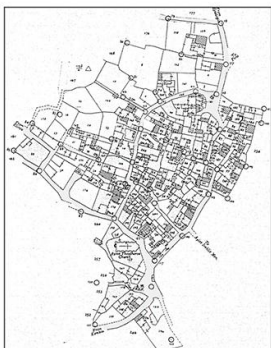

Χωροταξικό περιοχής Πολιτικού



Χωροταξικό τεμαχίου Κλίμακα 1 : 500

■ Κατοικία που επιλέξαμε
Εύκολα προσβάσιμη



Εσωτερικός Χώρος της κατοικίας



Εξωτερικός περιβάλλοντας χώρος _ Γειτνιασίες _ Περσάματα

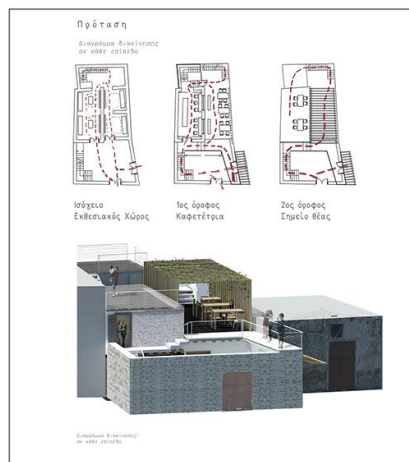

Η συγκεκριμένη κατοικία στο χωριό αποτελεί σήμερα ένα παραδοσιακό εγκαταλελειμμένο οίκημα. Πρόκειται για ένα πρώην στάβλο, όπου στο ισόγειο, φυλάγονταν τα ζώα για να προστατεύονται από τις καιρικές συνθήκες, ενώ στον πρώτο όροφο διέμενε η οικογένεια.

Το οίκημα αυτό είναι από τα πιο μικρά στο χωριό. Συνολικά αποτελείται από δύο κάμαρες στο ισόγειο και ένα δωμάτιο διημέρευσης στον πρώτο όροφο, στον οποίο οδηγείται κανείς μέσω μιας εξωτερικής σκάλας. Τα τρία αυτά δωμάτια επικοινωνούν μεταξύ τους μέσω μιας εξωτερικής αυλής.

Στην πρότασή μας για επανάχρηση της κατοικίας αυτής, εισάχουμε ένα μουσείο στο οποίο θα εκθειστούν ιστορικά και παραδοσιακά αντικείμενα του χωριού, αντικατοπτρίζοντας με αυτό τον τρόπο την παράδοση. Σκοπός μας είναι να δώσουμε ξανά ζωή στο οίκημα, εισάγοντας νέες χρήσεις και δημόσιο χαρακτήρα μέσα από την προσέλευση επισκεπτών, αλλά και μια συμβολική σημασία για το χωριό.

Ο λόγος που επιλέχθηκε η συγκεκριμένη κατοικία για την ένταξη ενός μουσείου, είναι η τοποθεσία της. Βρίσκεται στην αρχή του χωριού και ο δρόμος μπροστά της διανοίγεται σχηματίζοντας μια μικρή πλατεία, κάνοντας την να διακρίνεται μέσα από τον πυκνοδομημένο χαρακτήρα του Πολιτικού.

Η παρέμβαση μας ουσιαστικά αποτελείται από την ενοποίηση των δύο δωματίων στο ισόγειο μέσω μιας κυκλικής κίνησης. Η κίνηση αυτή καθορίζει και την πορεία του επισκέπτη στους εκθεσιακούς χώρους του μουσείου, με σημείο έναρξης και κατάληξης. Αντίστοιχα στον πρώτο όροφο εισάγεται το καφέ, για ξεκούραση και κοινωνικοποίηση των χρηστών.

Η κατοικία βρίσκεται σε υψομετρική διαφορά από τις πλείστες κατοικίες του χωριού, επιτρέποντας σημεία θέασης στα υψηλότερα επίπεδα της κατοικίας. Εκμεταλλευόμενοι το γρεχονός αυτό, εισάχουμε μια νέες διακινήσεις μέσα στην κατοικία, με την προσθήκη κλιμακοστάσιων και πλατφορμών διακίνησης που οδηγούν σε διαφορετικά επίπεδα, τα οποία λειτουργούν και ως σημεία θέασης προς το χωριό και την ευρύτερη περιοχή.



Παλιά Ηλεκτρική Λευκωσίας, 1994



Παλιά Ηλεκτρική Λευκωσίας μετά την αποκατάσταση
Δημοτικό κέντρο Σύγχρονων Τεχνών
Εκπαιδευτικό Κέντρο Παιδιών παιδαγωγικές δραστηριότητες, εκμάθηση τεχνών
Στέγη Βιβλιοθήκης Ιστορίας της Τέχνης Δημοτίου Ζ. Πιερσίδη
Χώρος Εκδηλώσεων



Χαρουπίμυλοι Λανίτη, Λεμέσος
Χώρος Εκδηλώσεων και εκθέσεων

Αναφορές

Φωτορεαλιστική απεικόνιση πρότασης



ΠΟΛΙΤΙΚΟ

Φωτορεαλιστικές απεικονίσεις της προτεινόμενης επέμβασης



ΠΟΛΙΤΙΚΟ

Υφιστάμενη
Κάτοψη Ισογείου

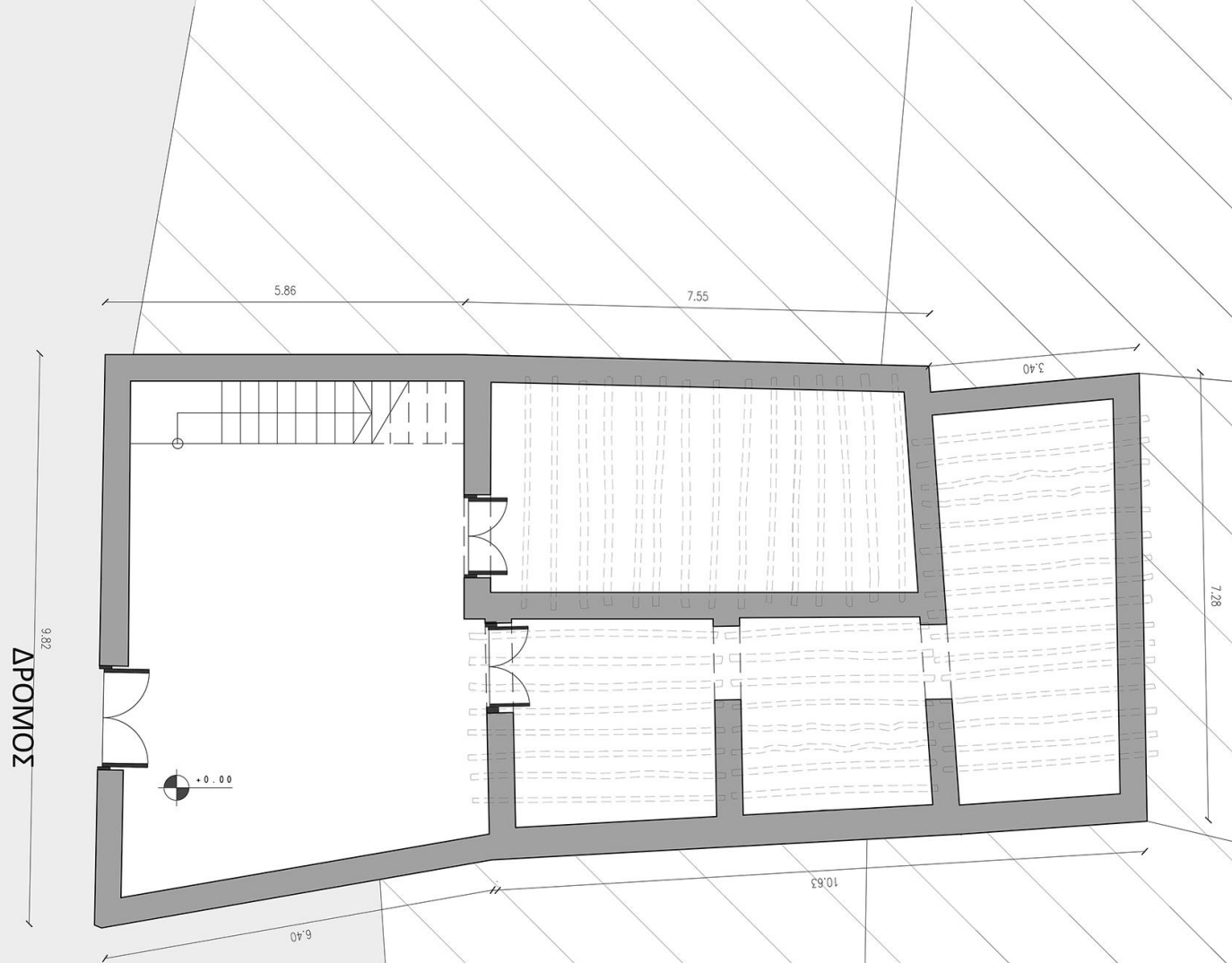

ΔΡΟΜΟΣ

ΔΡΟΜΟΣ

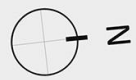

ΠΟΛΙΤΙΚΟ

Υφιστάμενη
Κάτοψη Πρώτου Ορόφου
Κλίμακα 1:50

ΔΡΟΜΟΣ

ΔΡΟΜΟΣ

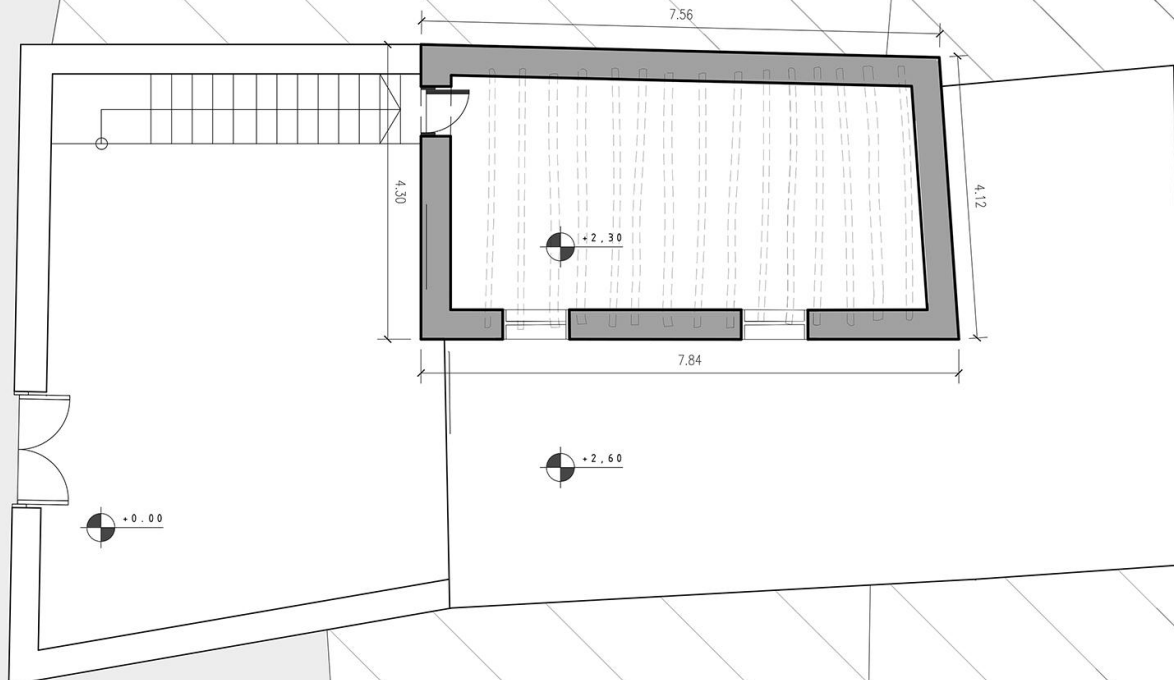

ΠΟΛΙΤΙΚΟ

Προτεινόμενη
Κάτοψη Ισογείου

ΔΡΟΜΟΣ

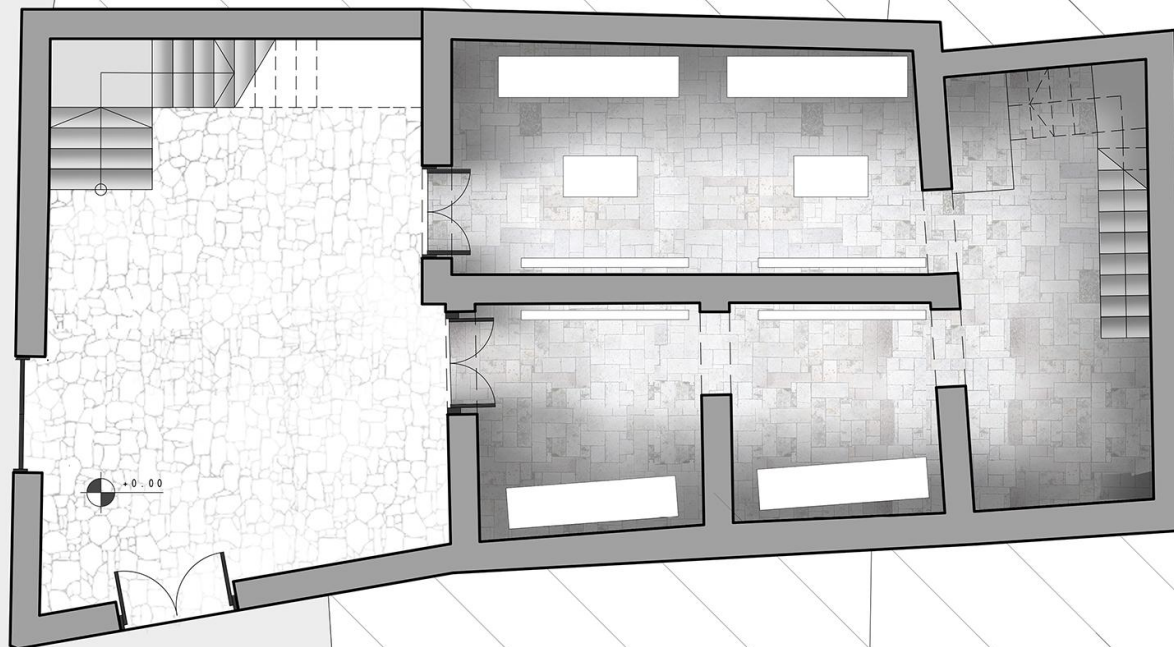

ΔΡΟΜΟΣ



ΠΟΛΙΤΙΚΟ

Προτεινόμενη
Κάτοψη Πρώτου Ορόφου

ΔΡΟΜΟΣ

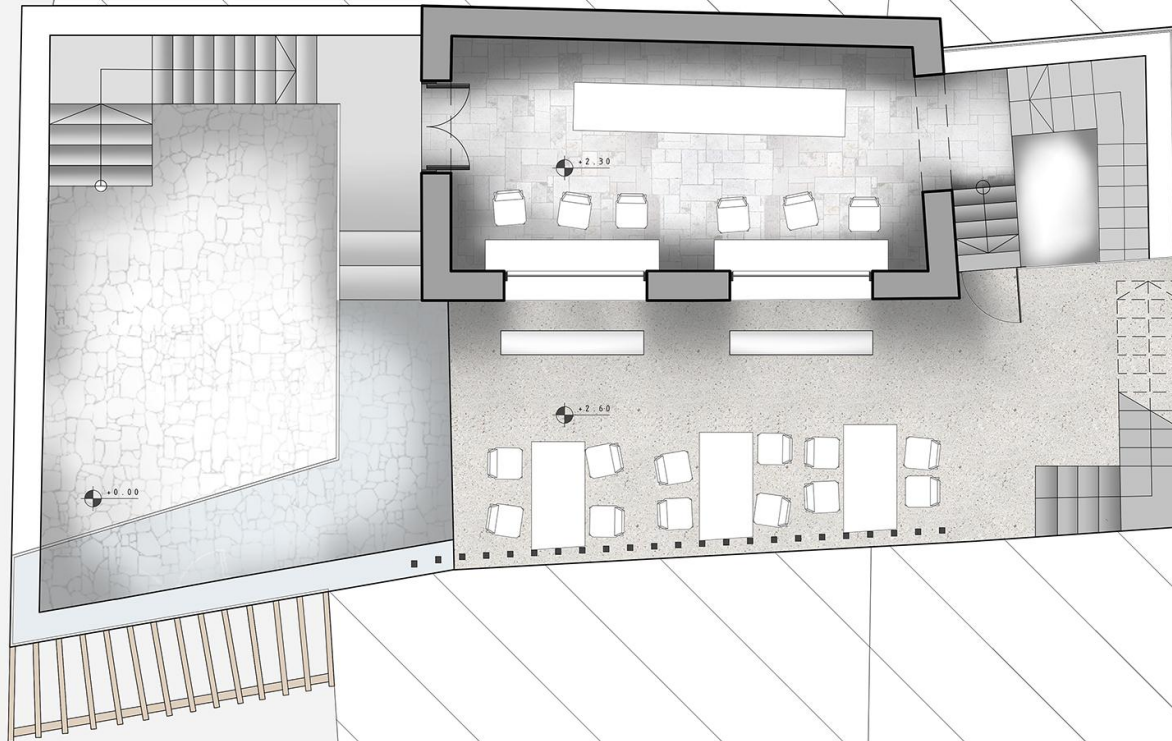

ΔΡΟΜΟΣ



ΠΟΛΙΤΙΚΟ

Προτεινόμενη
Κάτοψη Δευτέρου Ορόφου

ΔΡΟΜΟΣ

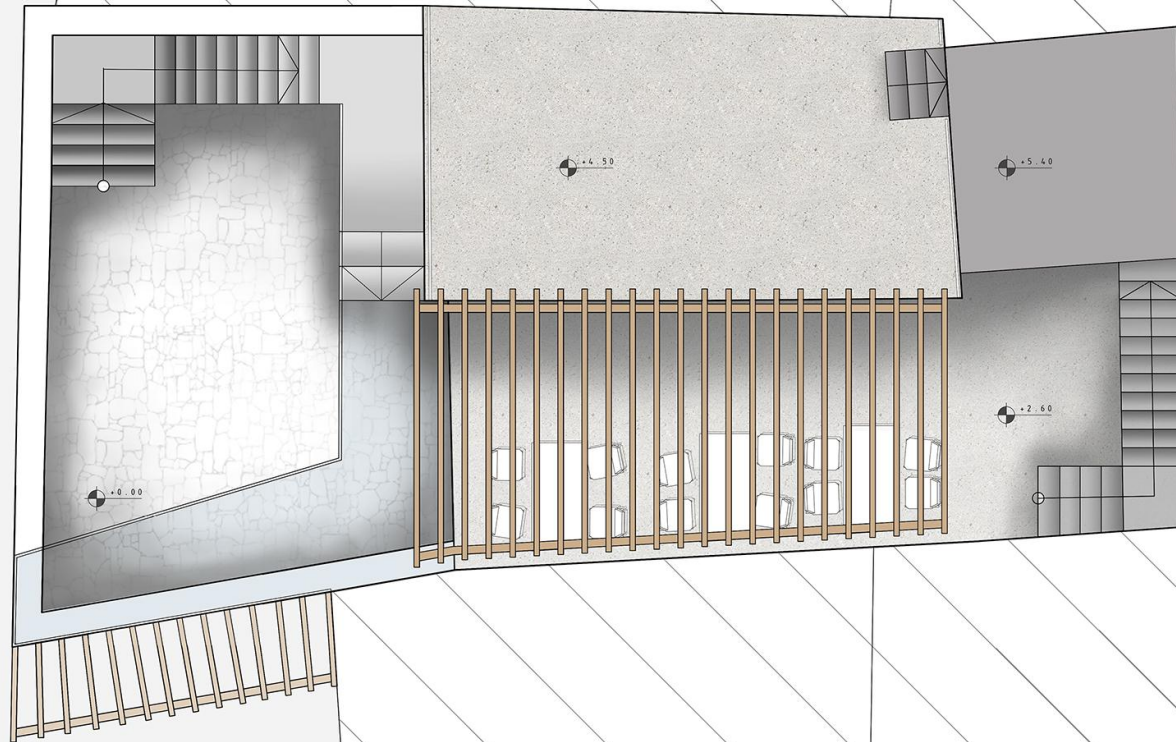

ΔΡΟΜΟΣ



Υλικότητα
Λεπτομέρειας

για πάτημα | υποστύλωμα | θεμελίωση |
χρήση υαλοπινάκων

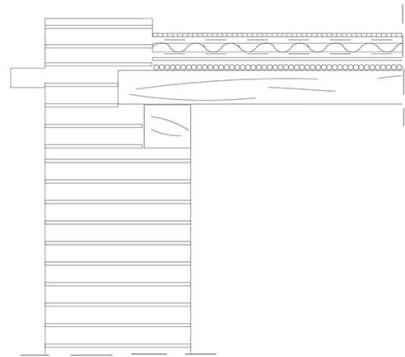

τσιμέντο
υγραμόνωση
θερμομόνωση
υγραμόνωση
πλακάς
καλάμια ή ψάθα

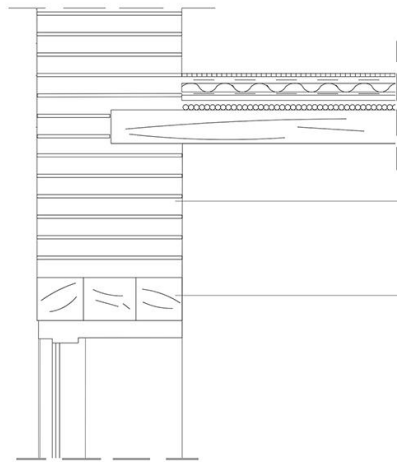

πλίνθος

βολίτζια

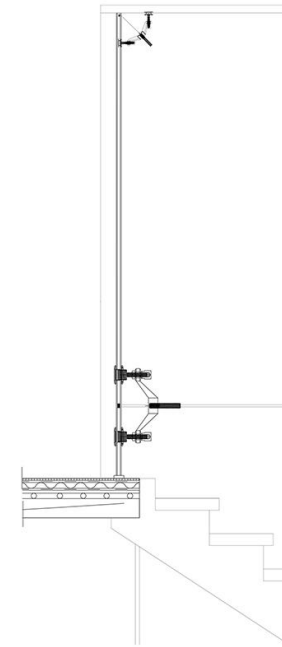

τοποθέτηση
πάνελ υαλοπινάκων
στην περιοχή του
κλιμακοστάσιου και
σύνδεσής τους με
βεντούζες



Προτεινόμενη
Διαμήκης Τομή Α - Α'

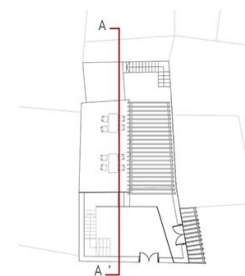

Προτεινόμενη
Διαμήκης Τομή Β - Β'

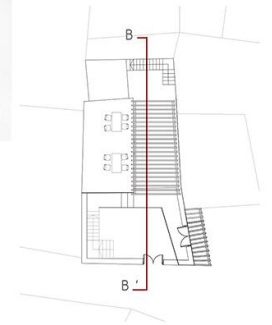

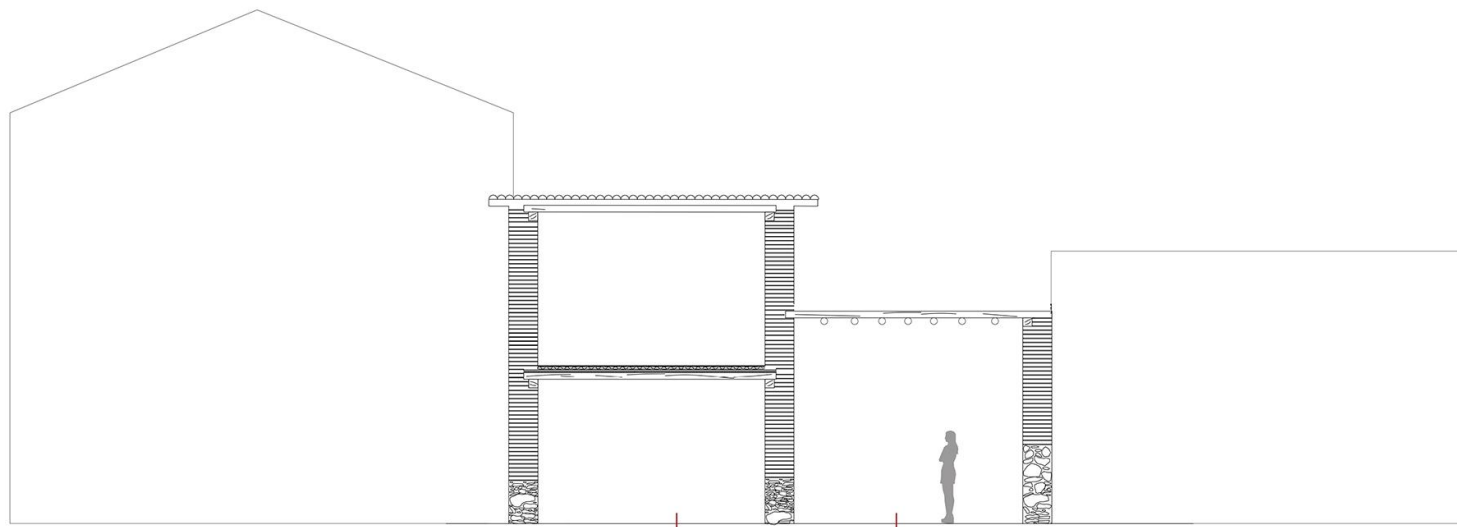

Αποθήκη με τα
προϊόντα των
κατοίκων

Στάβλος με ζώα



Αποτύπωση
Εγκάρσια Τομή Γ-Γ'

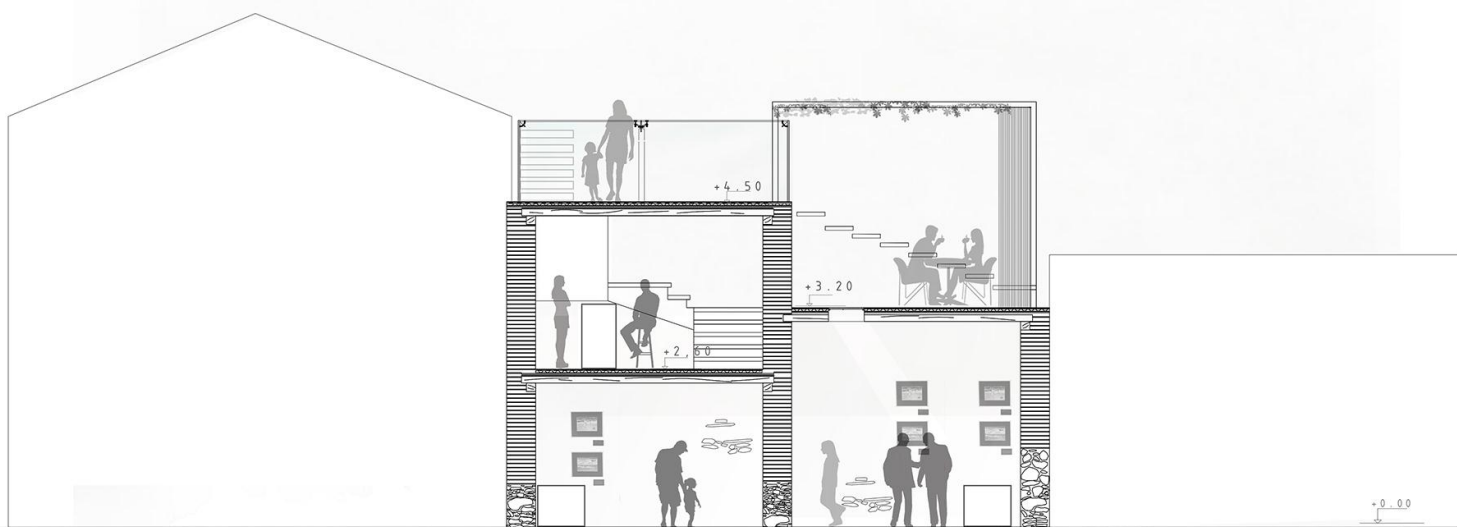
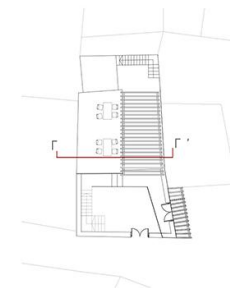

Προτεινόμενη
Εγκάρσια Τομή Γ - Γ'

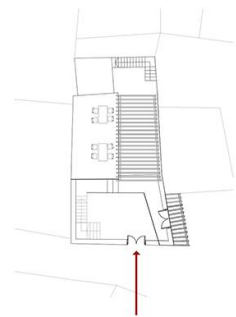
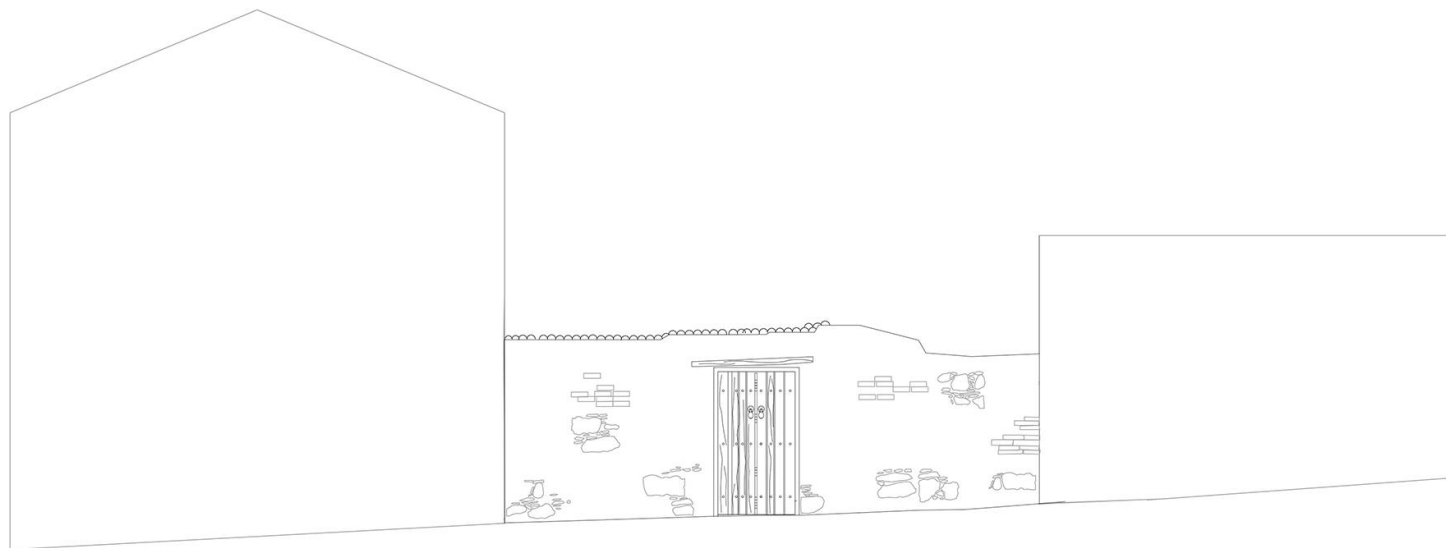

Αποτύπωση —
Παλαιότερη
Πρόσωση
Ανατολική Όψη

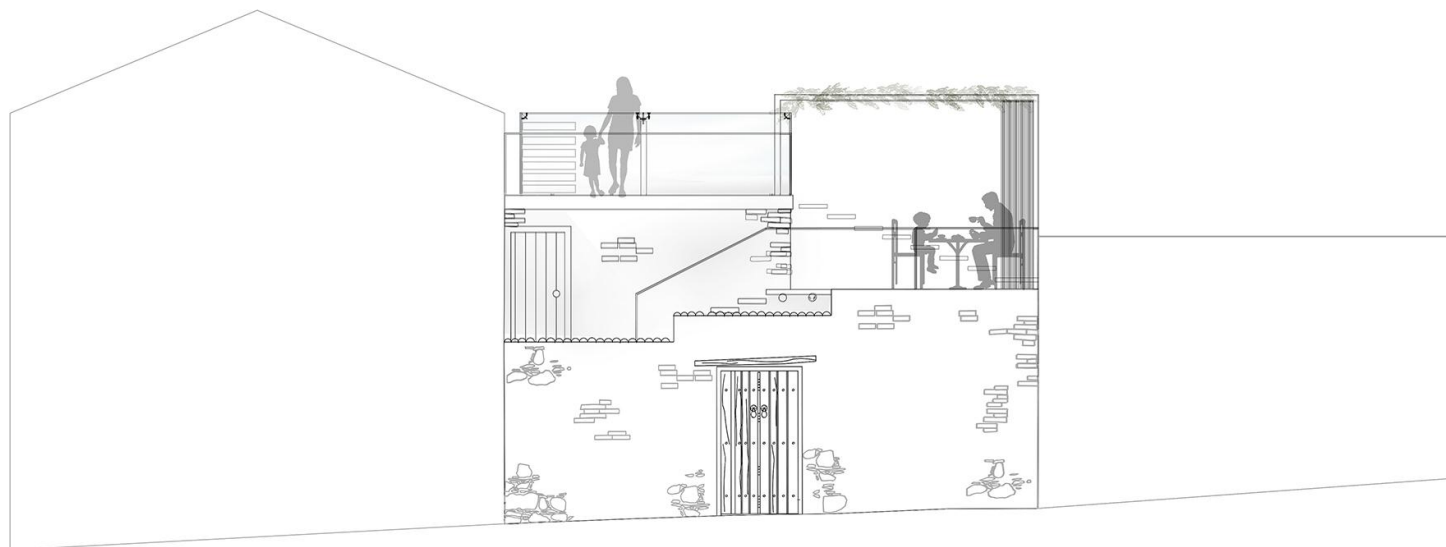

Προτεινόμενη
Ανατολική Όψη

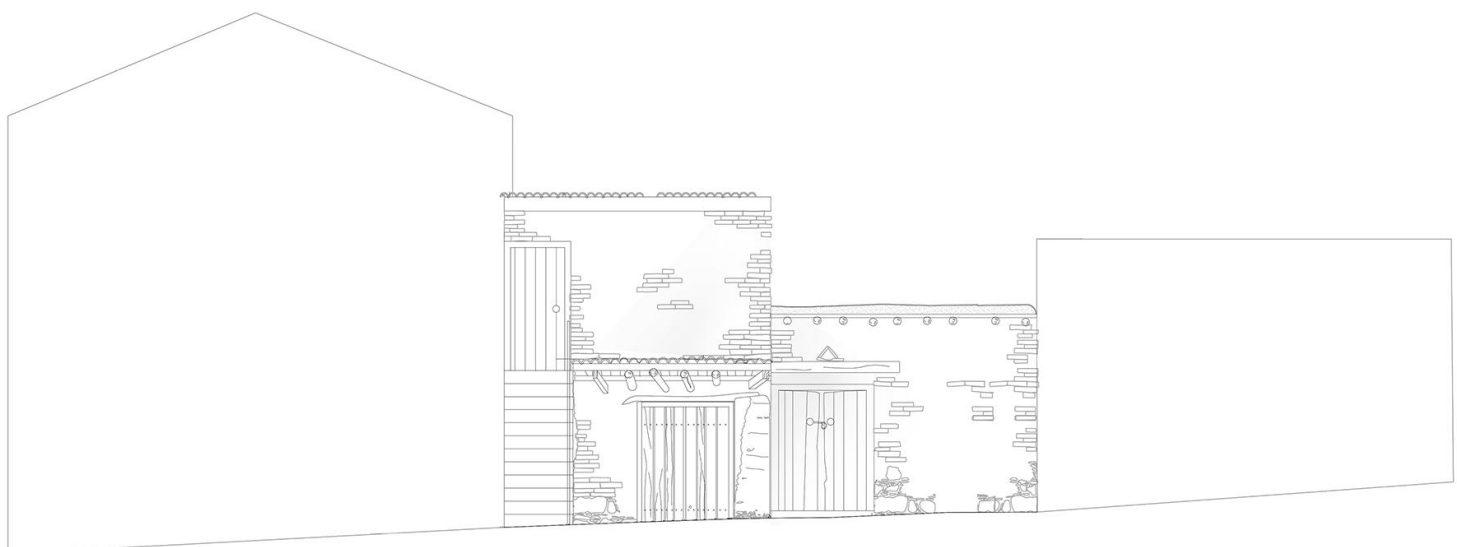

Αποτύπωση
Εσωτερική Κεντρική Όψη

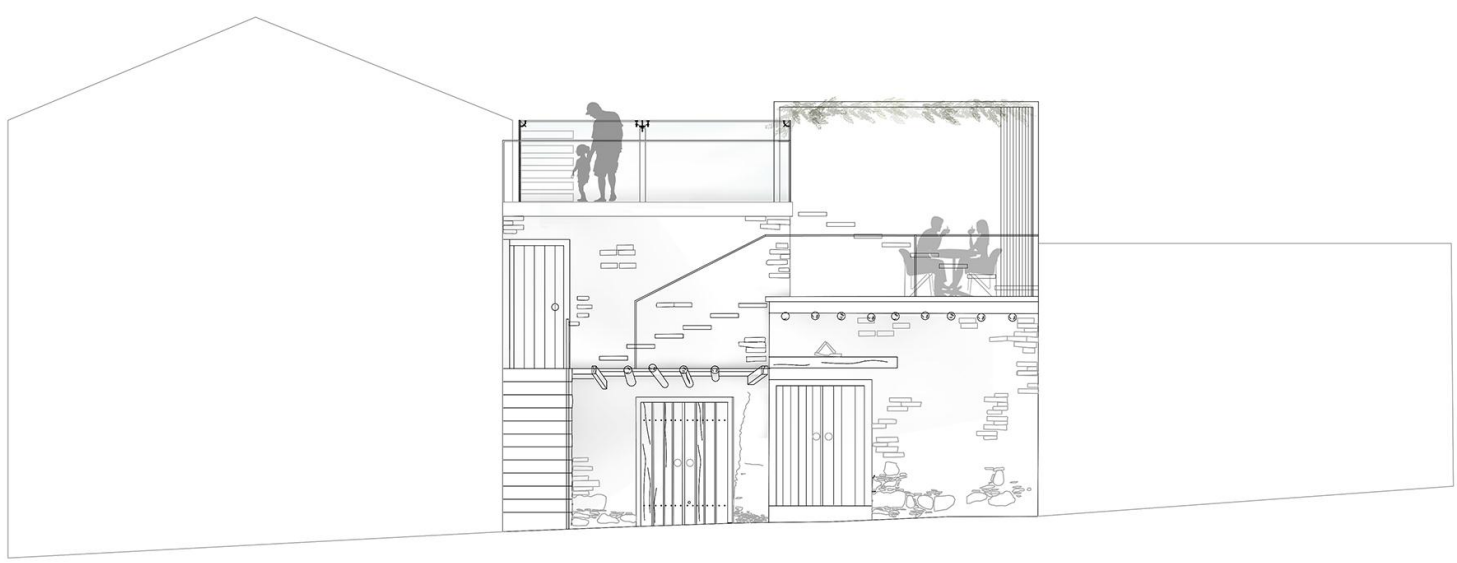

Προτεινόμενη
Εσωτερική Κεντρική Όψη

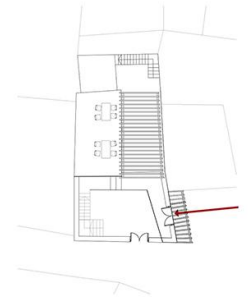
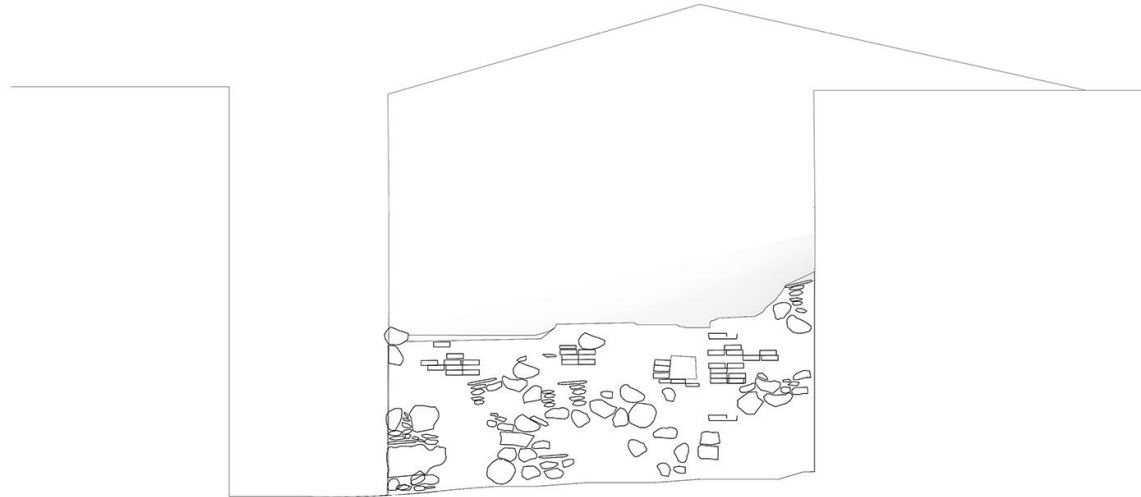

Αποτύπωση
Βόρεια Όψη

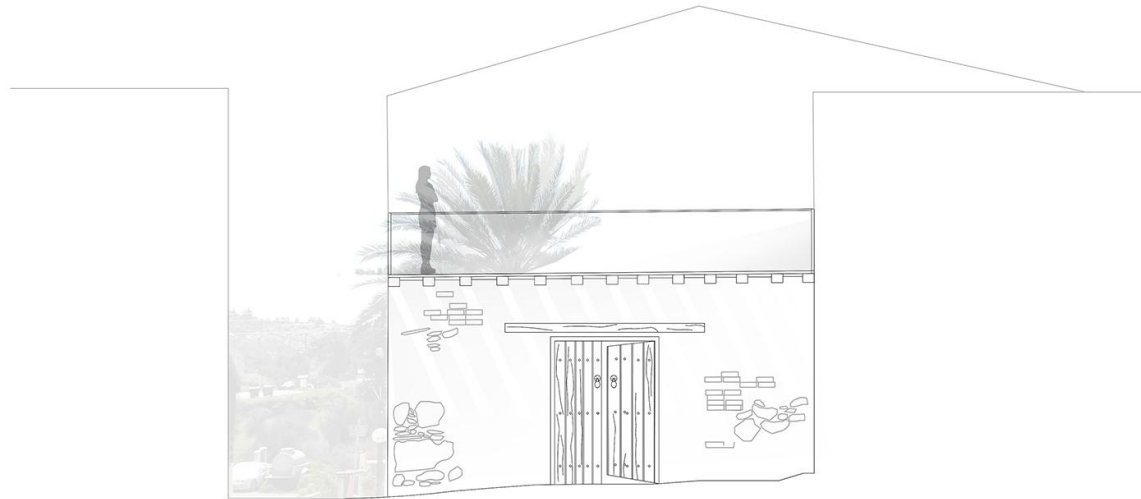

Προτεινόμενη
Βόρεια Όψη _ Πρόσοψη